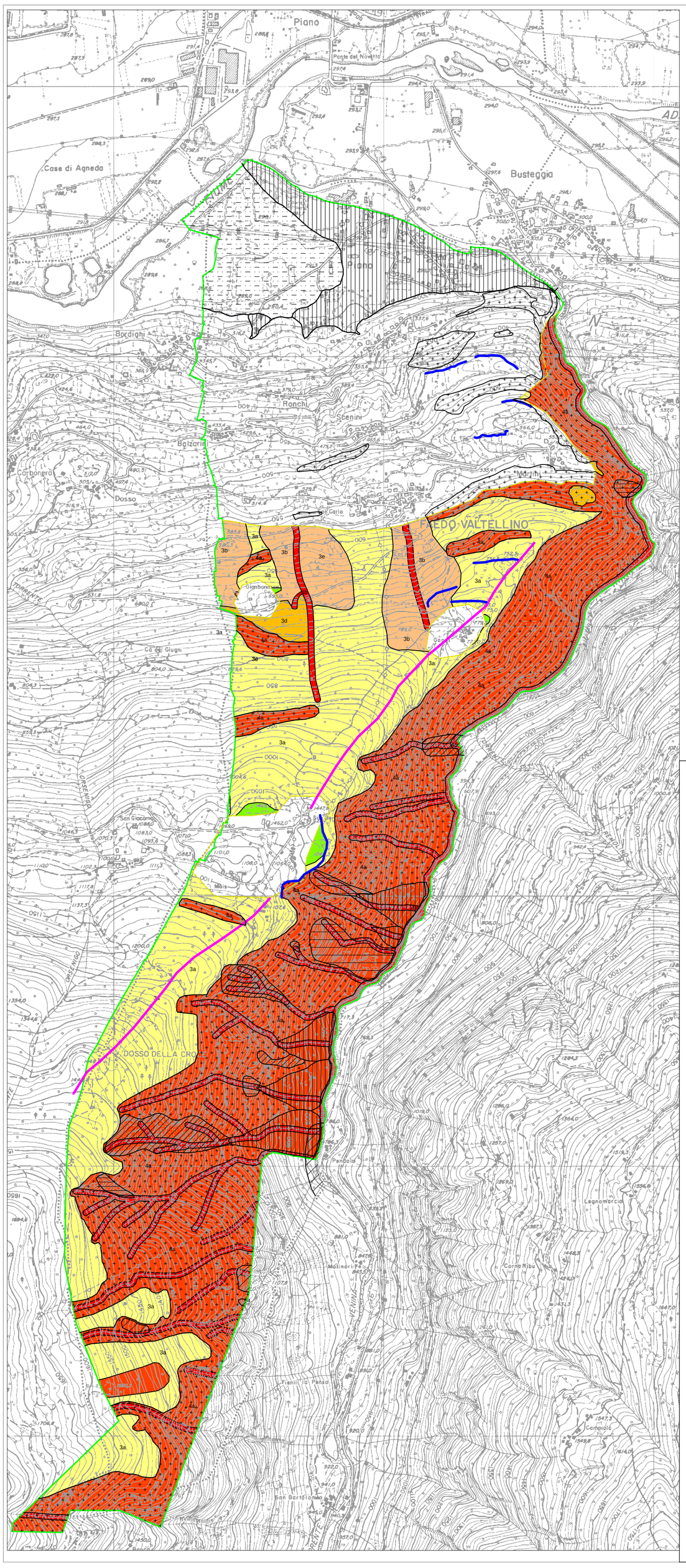

LEGENDA

Classe 2: Fattibilit¨ con modeste limitazioni

- 2a - Zone situate su pendio con inclinazione massima di 20Áe con buone caratteristiche geotecniche dei terreni; zone di rispetto poste ai piedi di versanti acclivi
- 2b - Zone distali di conoide alluvionali potenzialmente interessabili da fenomeni di sovralluvionamento o allagamento con tiranti idrici, velocit¨ e spessore dei depositi modesti; zone moderatamente acclivi con prevalente circolazione idrica sottosuperficiale o in cui sono presenti fenomeni di ristagno idrico

Classe 3: Fattibilit¨ con consistenti limitazioni

- 3a - Zone situate su pendio con inclinazione maggiore di 20Á generalmente con buone caratteristiche geotecniche dei terreni, potenzialmente soggette a localizzati fenomeni di scivolamento superficiale
- 3b - zone di potenziale espansione dei corsi d'acqua minori, con associato trasporto solido e/o interessate da fenomeni erosivi di sponda; zone prossimali di conoide alluvionale; zone acclivi con prevalente circolazione idrica sottosuperficiale
- 3c - Porzione del conoide alluvionale in cui sono possibili fenomeni di disalveamento con tiranti idrici, velocit¨ e spessori dei depositi modesti
- 3d - Zone sottostanti pareti rocciose sub-verticali o versanti molto acclivi con coperture moreniche potenzialmente interessate da caduta massi e/o smottamenti

Classe 4: Fattibilit¨ con gravi limitazioni

- 4a - Versanti acclivi interessati da fenomeni di caduta massi, pareti rocciose sub-verticali
- 4b - Alvei attivi dei corsi d'acqua e loro aree di pertinenza e rispetto
- 4c - Porzione del conoide alluvionale in cui sono possibili fenomeni di disalveamento con tiranti idrici, velocit¨ e spessori dei depositi consistenti

Scenari di pericolosità sismica locale (P.S.L.)

- Z1a - Zona caratterizzata da movimenti franosi attivi
- Z1b - Zona caratterizzata da movimenti franosi quiescenti
- Z1c - Zona potenzialmente franosa o esposta a rischio di frana
- Z3a - Zona di ciglio scarpata forra in roccia
- Z3b - Zona di cresta rocciosa
- Z4a - Zona di fondovalle e di pianura con presenza di depositi alluvionali
- Z4b - Zona pedemontana di falda di detrito e di conoide alluvionale
- Z4c - Zona morenica con presenza di depositi granulari e/o coesivi

- Limite Carta di Fattibilit¨ per le azioni di piano, Scala 1:2000
- Confine Comunale

COMUNITA' MONTANA VALTELLINA DI SONDRIO

REGIONE LOMBARDIA
(Provincia di Sondrio)

COMUNE DI FAEDO VALTELLINO

PIANO DI GOVERNO DEL TERRITORIO

COMPONENTE GEOLOGICA

Professionisti:

Geol. Gaetano Conforto

Geol. Danilo Grossi

GEO 3
STUDIO DI CONSULENZA GEOLOGICA

Via De Simoni 11, 23100 Sondrio - Tel. e fax 0342 / 212400 - e-mail studiogeo3@fastwebnet.it

INQUADRAMENTO GENERALE

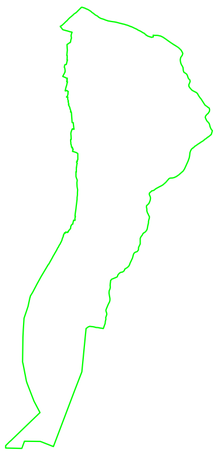

Data: marzo 2010

Aggiornamento:

Aggiornamento:

Aggiornamento:

Scala: 1:10.000

Titolo tavola:

CARTA DI FATTIBILITA' PER LE AZIONI DI PIANO

Committente: Amministrazione Comunale di Faedo Valtellino

Tavola: CG7

Quadro: unico

BASE CARTOGRAFICA: CARTOGRAFIA TECNICA REGIONALE AEROFOTOGRAMMETRICA SCALA 1:10.000 Volo 1983